

# Eine vCard zu Max Mustermann aus *papyrus* BASE heraus.

Unter Verwendung der Standard-Datenbank „Adressen“ eine \*.vcf-Datei erzeugen.  
(*papyrus*-Version 13.10W)

---

Verwendet wurde die vCard-Spezifikationen der Version 2.1 Sie war (ist) lange am Markt und hat sich nach meinem Gefühl bewährt. Bezgl. der aktuellen Version 3.0 bin ich nicht auf dem Laufendem.

Die eigentliche Arbeit leistet der dotPAP-Report „vCard.pap“.

Er erzeugt die \*.vcf-Datei und legt sie im Report-Ordner der Datenbank „Adressen“ ab. Ein Info-Dialog informiert, wenn der Vorgang abgeschlossen ist.

Der Report berücksichtigt zurzeit nur BASE-Datensätze mit „Privaten Charakter“ und er nimmt dem Anwender sehr viel Schreibarbeit ab und hilft Fehler bei der Datenerfassung zu vermeiden. Es muss nur noch Hand bei „Website“ – siehe roter Pfeil – angelegt werden. Hier finde ich einfach den Fehler nicht. Es werden nicht alle normierten Datenfelder berücksichtigt - wenn ich Zeit finde, werde ich mich darum nach und nach kümmern.

Im Folgenden ein paar selbsterklärende Bilder.

Zunächst wird die Übernahme einer erzeugten vCard zu Max Mustermann nach einem bekannten E-Mail-Programm dargestellt:

The screenshot shows a window titled "Max Mustermann Eigenschaften". It has several tabs: "Name", "Privat", "Geschäftlich", "Persönlich", "Andere", "Konferenz", and "Digitale IDs". The "Name" tab is active. Below the tabs, there is a small icon of a person and the text "Geben Sie den Namen und die E-Mail-Informationen zu diesem Kontakt ein." Below this, there are input fields for "Vorname:" (containing "Max"), "2. Vorname:" (empty), "Nachname:" (containing "Mustermann"), "Titel:" (containing "Herr"), "Anzeige:" (containing "Max Mustermann" with a dropdown arrow), and "Rufname:" (empty). There is also a section for "E-Mail-Adressen:" with a large empty text area and buttons for "Hinzufügen", "Bearbeiten", "Entfernen", and "Als Standard". At the bottom left, there is a checkbox labeled "E-Mail als Nur-Text senden". At the bottom right, there are "OK" and "Abbrechen" buttons.

**Max Mustermann Eigenschaften**

Name | **Privat** | Geschäftlich | Persönlich | Andere | Konferenz | Digitale IDs

Geben Sie die privaten Informationen zu diesem Kontakt hier ein.

Straße:  Rufnummer:

Ort:  Fax:

Bundesland:

Postleitzahl:  Mobiltelefon:

Land/Region:

☐ Standard

Website:

Es folgt ein Blick in die unveränderte Datenbank „Adressen“.  
 Hier findet sich der neu angelegte Datensatz zu Herrn Max Mustermann angelegt. (Privat)

**Adressen.PB - Papyrus**

Datei Bearbeiten Datenbank Optionen ?

Fa	Anr...	Name	Vorn...	Strasse	Land	PLZ	Ort	eMail	www	Tel1	Tel2	Handy	FAX
	Herr	Mustermann	Max	Musterweg 44y	DE	12345	Musterort	test.test@testprov...	www.max-mus...	12345 778888		1234 344556	12345 779999

1 von 9 Datensätzen

Der Datensatz wird markiert.

Unter „Ausgabe des Reports“ wird der Listeneintrag „Report direkt speichern“ ausgewählt. (Voreingestellt.) Es folgt ein Klick auf den Button „Report erzeugen“.

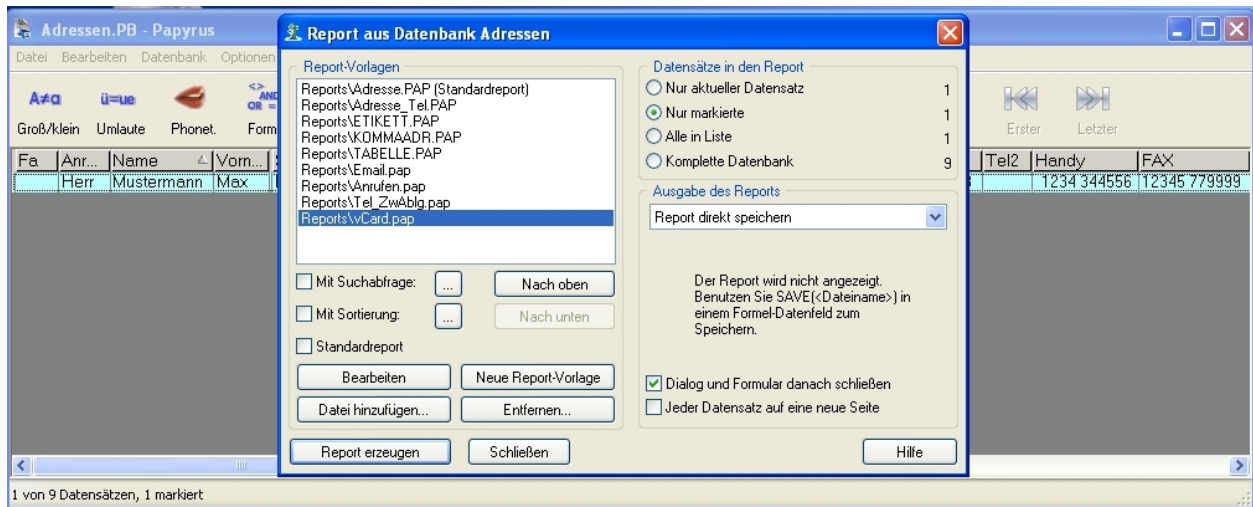

Rasant erzeugt BASE die \*.vcf-Datei und informiert abschließend den Anwender in einem Info-Dialog wie folgt: „vCard zu Max Mustermann erzeugt.“ OK

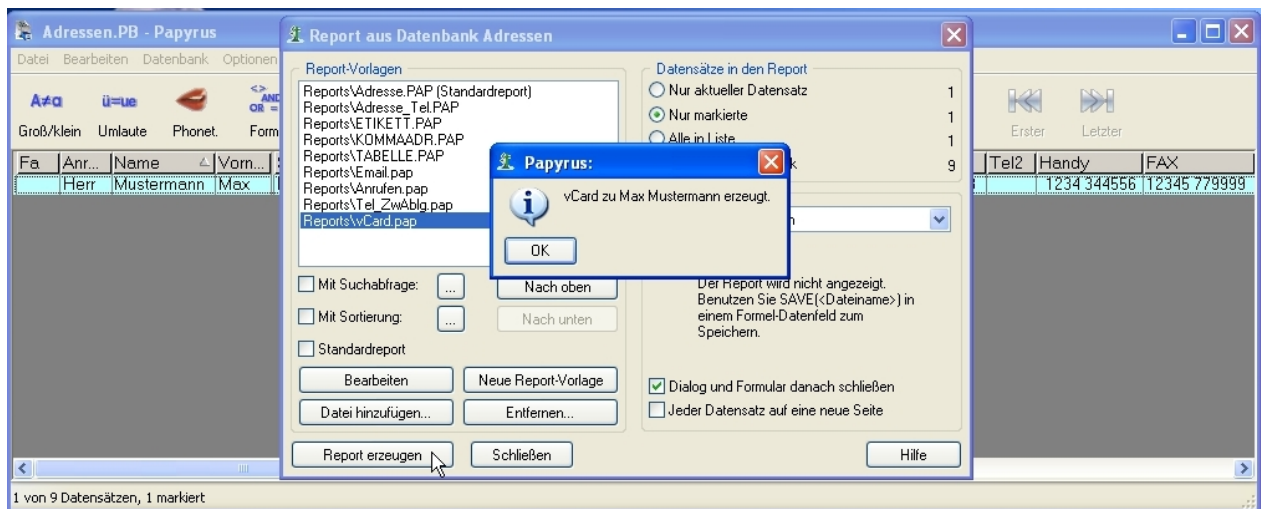

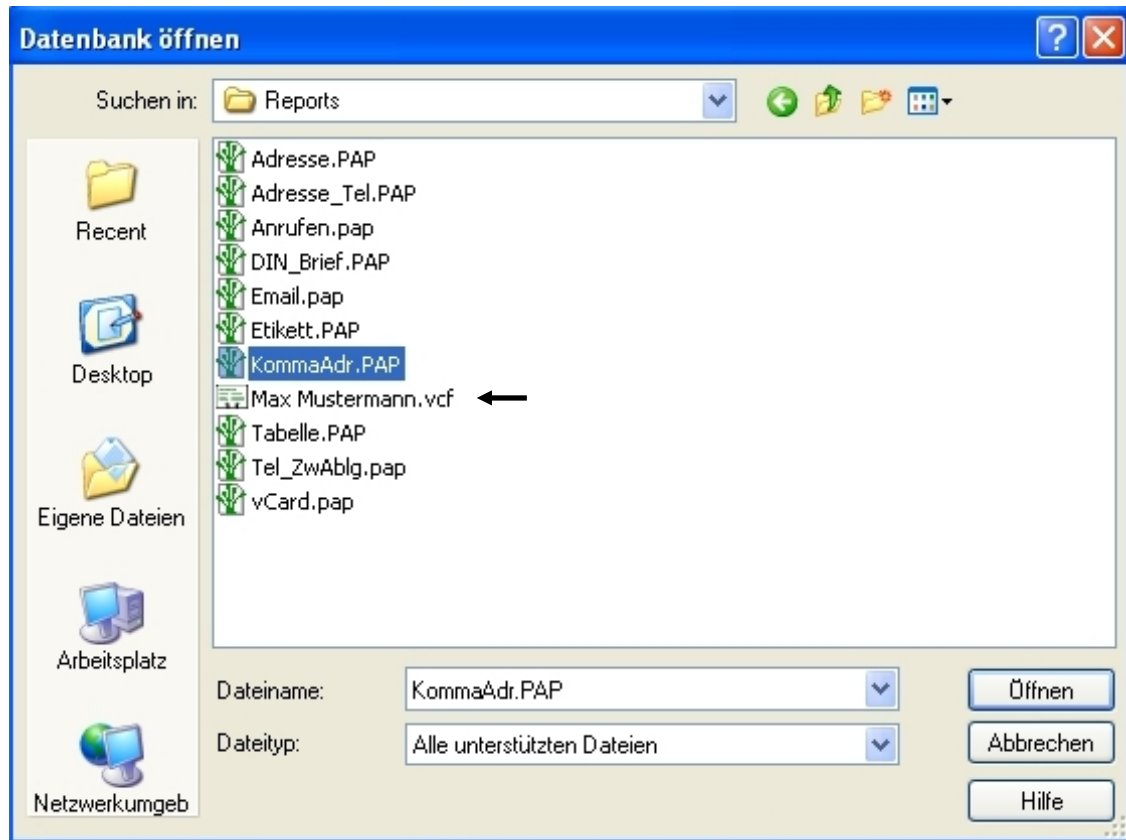

Viel Spaß beim Ausprobieren.

dotPAP